

제 경기04-20221117-0021-0 호

도축검사증명서

1. 가 축 의 종 류 : 돼지
2. 두수 및 이력번호(소, 돼지, 닭, 오리만 해당합니다): 42 (110080304498)
3. 중 량 : 지육 3683 kg, 내장 등 기타 kg
4. 작 업 장 명 : (주)평농
5. 검 인 번 호 : 경기04
6. 도 축 일 : 2022년 11월 17일
7. 도 축 의 퇴 인 : 주소 경기도 안성시 미양면 제2공단4길 33
성명 정학삼, 김홍국 의뢰업소 (주)팜스코
8. 안전관리인증농장(HACCP)에서 출하된 가축 여부: []여, [O]부
9. 수입소의 경우
- 수출 국가명 :
- 검역계류장 도착일로부터 도축일까지 6개월 경과여부 :
10. 검사불합격 식육의 처분: 폐기(23 kg), 식용 외의 용도전환(0 kg)

「축산물 위생관리법」 제11조 제1항·제12조 제1항 및 같은 법 시행규칙 제13조에 따라 위 사실을 증명합니다.

2022년 11월 17일

검사관 소 속: 경기도 경기도동물위생시험소

성 명: 정연희 (서인)

(수의사 면허번호: 9488)

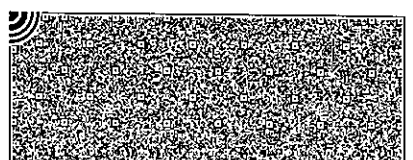
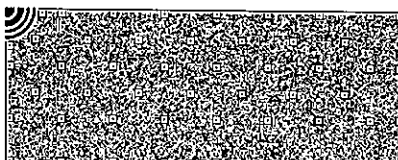
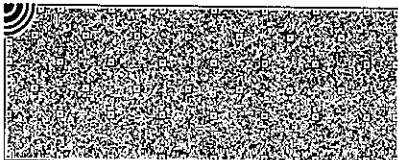

제 경기04-20221117-0020-0 호

도축검사증명서

1. 가축의 종류 : 돼지
2. 두수 및 이력번호(소, 돼지, 닭, 오리만 해당합니다): 44 (110077000235)
3. 종 량 : 지육 3988 kg, 내장 등 기타 kg
4. 작 업 장 명 : (주)평농
5. 검 인 번 호 : 경기04
6. 도 축 일 : 2022년 11월 17일
7. 도 축 의 퇴 인 : 주소 경기도 안성시 미양면 제2공단4길 33
성명 정학삼, 김홍국 의뢰업소 (주)팜스코
8. 안전관리인증농장(HACCP)에서 출하된 가축 여부: []여, [O]부
9. 수입소의 경우
-수출 국가명 :
-검역계류장 도착일로부터 도축일까지 6개월 경과여부 :
10. 검사불합격 식육의 처분: 폐기(20 kg), 식용 외의 용도전환(0 kg)

「축산물 위생관리법」 제11조 제1항·제12조 제1항 및 같은 법 시행규칙 제13조에 따라 위 사실을 증명합니다.

2022년 11월 17일

검사관 소 속: 경기도 경기도동물위생시험소

성 명: 정연희 (서 )

(수의사 면허번호: 9488)

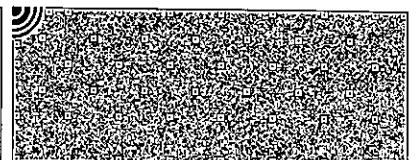
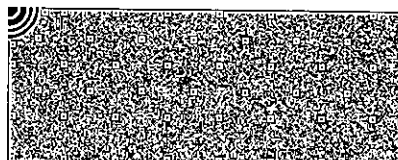
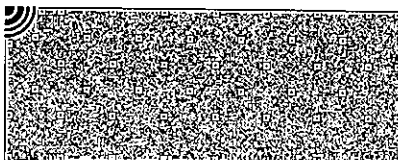
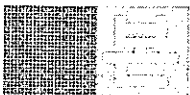

제 경기04-20221117-0019-0 호

도축검사증명서

1. 가 축 의 종 류 : 돼지
2. 두수 및 이력번호(소,돼지,닭,오리만 해당합니다): 85 (110049400798)
3. 중 량 : 지육 7690 kg, 내장 등 기타 kg
4. 작 업 장 명 : (주)평농
5. 검 인 번 호 : 경기04
6. 도 축 일 : 2022년 11월 17일
7. 도 축 의 퇴 인 : 주소 경기도 안성시 미양면 제2공단4길 33
성명 정학삼,김홍국 의뢰업소 (주)팜스코
8. 안전관리인증농장(HACCP)에서 출하된 가축 여부: []여, [O]부
9. 수입소의 경우
-수출 국가명 :
-검역계류장 도착일로부터 도축일까지 6개월 경과여부 :
10. 검사불합격 식육의 처분: 폐기(17 kg), 식용 외의 용도전환(0 kg)

「축산물 위생관리법」 제11조 제1항·제12조 제1항 및 같은 법 시행규칙 제13조에 따라 위 사실을 증명합니다.

2022년 11월 17일

검사관 소 속: 경기도 경기도동물위생시험소

성 명: 정연희 (서 )

(수의사 면허번호: 9488)

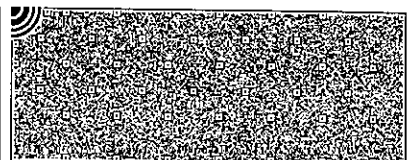
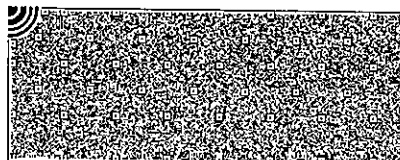
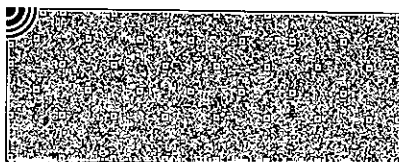

발급번호: 0304-11170043



축산물 (돼지) 등급판정확인서

『축산법』 제40조 및 같은 법 시행규칙 제45조제1항에 따라 등급판정 결과를 아래와 같이 확인합니다.

2022년 11월 17일

축산물품질평가사 소속: 경기지원

성명: 김선대



신청인	성명	정학상, 김홍국	생년월일(사업자등록번호)	1298130202
	업소명	(주)팜스코	업태유형	
	주소	경기도 안성시 제2공단4길 33		
도축장	업체명	(주)평농	등급판정일자	2022년 11월 17일
	소재지	경기도 평택시 칠괴길 25		

이력번호 및 도체번호		등급	이력번호 및 도체번호		등급	이력번호 및 도체번호		등급
110080304498								
(822, 823, 832		1+						
833, 834, 835		1+						
837, 841, 842		1+						
843, 844, 846		1+						
848, 849, 851		1+						
853, 855, 857		1+						
858, 859, 860		1+						
863		1+						
824, 825, 826		1						
828, 829, 830		1						
836, 840, 845		1						
847, 852, 854		1						
856, 861)		1						

(단위: 두)

전체 36 두 (1+등급: 22 1등급: 14 2등급: 0 등외등급: 0)

납품내역	업태유형	납품처명	부위명	중량(kg)
	해	당	없	음

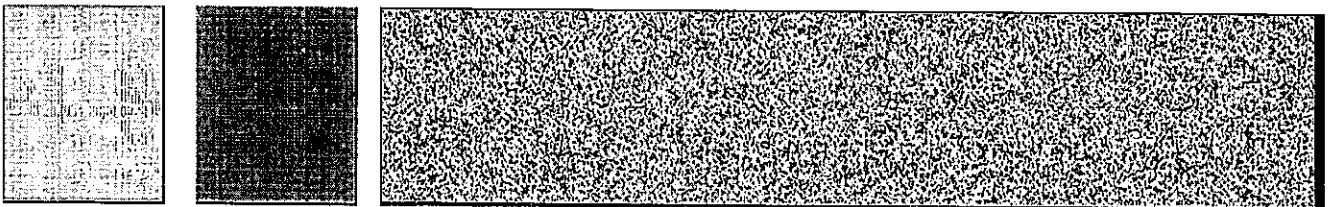

발급횟수: 2건 발행일자: 2022년 11월 17일

※ 동 확인서 내용은 축산물품질평가원 홈페이지(www.ekape.or.kr) "축산물등급판정확인서 조회" 코너를 이용하여 조회 하실 수 있습니다.

※ 납품내역은 『축산법 시행규칙』 제 45조 제 4항에 따라 등급판정신청인 또는 매수인이 해당 축산물을 학교나 음식점 납품 등의 사유로 추가 발급을 신청한 경우에만 표시됩니다.

210mm×297mm [백상지 80 g/m² (재활용품)]

발급번호: 0304-11170044



축산물 (돼지) 등급판정확인서

『축산법』 제40조 및 같은 법 시행규칙 제45조제1항에 따라 등급판정 결과를 아래와 같이 확인합니다.

2022년 11월 17일

축산물품질평가사 소속: 경기지원

성명: 김선대



신청인	성명	정학상, 김홍국	생년월일(사업자등록번호)	1298130202
	업소명	(주)팜스코	업태유형	
	주소	경기도 안성시 제2공단4길 33		
도축장	업체명	(주)평농	등급판정일자	2022년 11월 17일
	소재지	경기도 평택시 칠괴길 25		

(단위: 두)					
이력번호 및 도체번호	등급	이력번호 및 도체번호	등급	이력번호 및 도체번호	등급
110080304498 (827, 831, 838 839, 862 850)	2 2 등외				

전체 6 두 (1+등급: 0 1등급: 0 2등급: 5 등외등급: 1)

납품내역	업태유형	납품처명	부위명	중량(kg)
	해	당	없	음

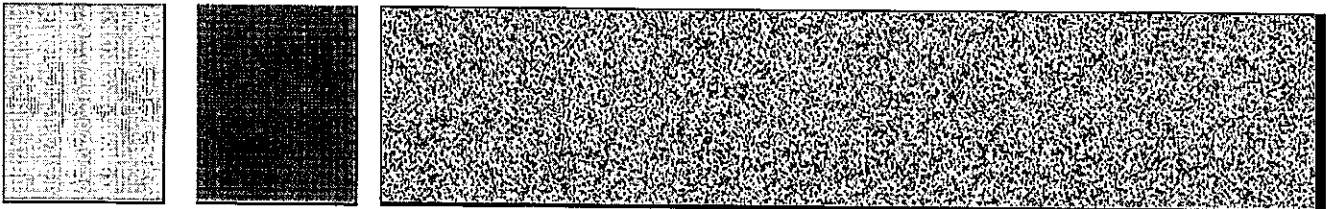

발급횟수: 2건 발행일자: 2022년 11월 17일

※ 동 확인서 내용은 축산물품질평가원 홈페이지(www.ekape.or.kr) "축산물등급판정확인서 조회" 코너를 이용하여 조회하실 수 있습니다.

※ 납품내역은 『축산법 시행규칙』 제 45조 제 4항에 따라 등급판정신청인 또는 매수인이 해당 축산물을 학교나 음식점 납품 등의 사유로 추가 발급을 신청한 경우에만 표시됩니다.

210mm×297mm [백상지 80 g/㎡ (재활용품)]

발급번호 : 0304-11170045



축산물 (돼지) 등급판정확인서

『축산법』 제40조 및 같은 법 시행규칙 제45조제1항에 따라 등급판정 결과를 아래와 같이 확인합니다.

2022년 11월 17일

축산물품질평가사 소속 : 경기지원

성명 : 김선대



신청인	성명	정학상, 김홍국	생년월일(사업자등록번호)	1298130202
	업소명	(주)팜스코	업태유형	
	주소	경기도 안성시 제2공단4길 33		
도축장	업체명	(주)평농	등급판정일자	2022년 11월 17일
	소재지	경기도 평택시 칠괴길 25		

(단위 : 두)					
이력번호 및 도체번호	등급	이력번호 및 도체번호	등급	이력번호 및 도체번호	등급
110077000235					
(867, 873, 874	1+				
876, 878, 881	1+				
887, 888, 889	1+				
890, 891, 894	1+				
896, 903	1+				
865, 868, 872	1				
877, 880, 882	1				
884, 892, 897	1				
898, 900, 901	1				
902, 904, 906)	1				

전체 29 두 (1+등급 : 14 1등급 : 15 2등급 : 0 등외등급 : 0)

납품내역	업태유형	납품처명	부위명	중량(kg)
	해	당	없	음

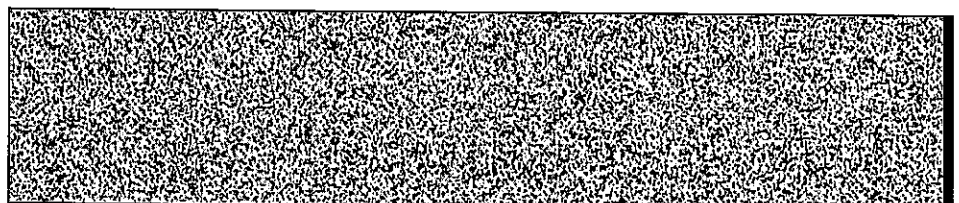
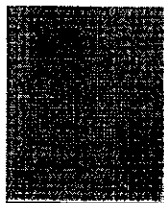
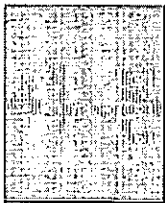

발급횟수 : 2건 발행일자 : 2022년.11월 17일

※ 등 확인서 내용은 축산물품질평가원 홈페이지(www.ekape.or.kr) "축산물등급판정확인서 조회" 코너를 이용하여 조회 하실 수 있습니다.

※ 납품내역은 『축산법 시행규칙』 제 45조 제 4항에 따라 등급판정신청인 또는 매수인이 해당 축산물을 학교나 음식점 납품 등의 사유로 추가 발급을 신청한 경우에만 표시됩니다.

210mm×297mm [백상지 80 g/m² (재활용품)]

발급번호: 0304-11170046



축산물 (돼지) 등급판정확인서

『축산법』 제40조 및 같은 법 시행규칙 제45조제1항에 따라 등급판정 결과를 아래와 같이 확인합니다.

2022년 11월 17일

축산물품질평가사 소속: 경기지원

성명: 김선대



신청인	성명	정학상, 김홍국	생년월일(사업자등록번호)	1298130202
	업소명	(주)팜스코	업태유형	
	주소	경기도 안성시 제2공단4길 33		
도축장	업체명	(주)평농	등급판정일자	2022년 11월 17일
	소재지	경기도 평택시 칠괴길 25		

(단위: 두)					
이력번호 및 도체번호	등급	이력번호 및 도체번호	등급	이력번호 및 도체번호	등급
110077000235					
(864, 866, 869	2				
870, 871, 875	2				
879, 883, 885	2				
886, 893, 895	2				
899, 905, 907)	2				

전체 15 두 (1+등급: 0 1등급: 0 2등급: 15 등외등급: 0)

납품내역	업태유형	납품처명	부위명	중량(kg)
	해	당	없	음

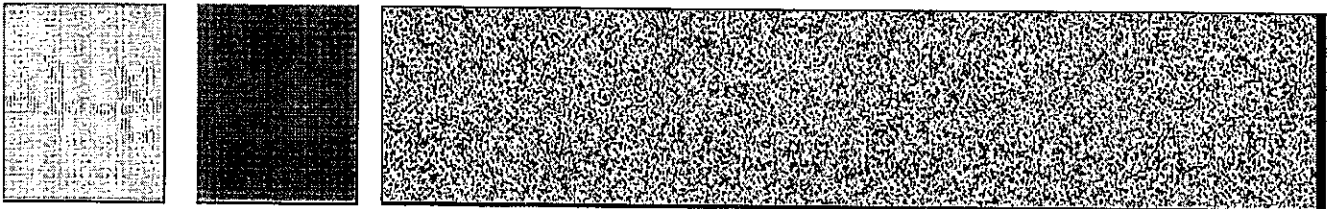

발급횟수: 2건 발행일자: 2022년 11월 17일

※ 동 확인서 내용은 축산물품질평가원 홈페이지(www.ekape.or.kr) "축산물등급판정확인서 조회" 코너를 이용하여 조회하실 수 있습니다.

※ 납품내역은 『축산법 시행규칙』 제 45조 제 4항에 따라 등급판정신청인 또는 매수인이 해당 축산물을 학교나 음식점 납품 등의 사유로 추가 발급을 신청한 경우에만 표시됩니다.

210mm×297mm [백상지 80 g/m² (재활용품)]

발급번호 : 0304-11170047



축산물 (돼지) 등급판정확인서

『축산법』 제40조 및 같은 법 시행규칙 제45조제1항에 따라 등급판정 결과를 아래와 같이 확인합니다.

2022년 11월 17일

축산물품질평가사 소속 : 경기지원

성명 : 김선대



신청인	성명	정학상, 김홍국	생년월일(사업자등록번호)	1298130202
	업소명	(주)팜스코	업태유형	
	주소	경기도 안성시 제2공단4길 33		
도축장	업체명	(주)평농	등급판정일자	2022년 11월 17일
	소재지	경기도 평택시 칠괴길 25		

(단위 : 두)					
이력번호 및 도체번호	등급	이력번호 및 도체번호	등급	이력번호 및 도체번호	등급
110049400798		920, 921, 923	1		
(909, 911, 913	1+	927, 928, 929	1		
914, 917, 922	1+	930, 933, 934	1		
924, 925, 926	1+	937, 939, 941	1		
931, 932, 935	1+	943, 944, 946	1		
936, 938, 940	1+	947, 950, 952	1		
942, 945, 949	1+	956, 963, 964	1		
953, 954, 957	1+	966, 969, 970	1		
958, 960, 961	1+	972, 973, 974	1		
965, 967, 968	1+	975, 976, 979	1		
971, 978, 980	1+	981, 982, 984	1		
983, 986, 987	1+	989, 991)	1		
988, 990, 992	1+				
910, 912, 915	1				
916, 918, 919	1				

전체 77 두 (1+등급 : 36 1등급 : 41 2등급 : 0 등외등급 : 0)

납품내역	업태유형	납품처명	부위명	중량(kg)
	해	당	없	음

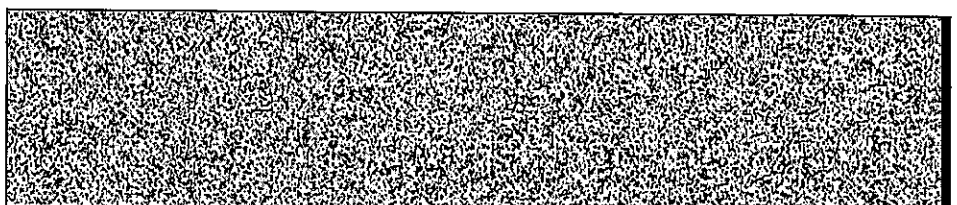

발급횟수 : 2건 발행일자 : 2022년 11월 17일

※ 동 확인서 내용은 축산물품질평가원 홈페이지(www.ekape.or.kr) "축산물등급판정확인서 조회" 코너를 이용하여 조회하실 수 있습니다.

※ 납품내역은 『축산법 시행규칙』 제 45조 제 4항에 따라 등급판정신청인 또는 매수인이 해당 축산물을 학교나 음식점 납품 등의 사유로 추가 발급을 신청한 경우에만 표시됩니다.

210mm×297mm [백상지 80 g/m² (재활용품)]

발급번호: 0304-11170048



축산물 (돼지) 등급판정확인서

『축산법』 제40조 및 같은 법 시행규칙 제45조제1항에 따라 등급판정 결과를 아래와 같이 확인합니다.

2022년 11월 17일

축산물품질평가사 소속: 경기지원

성명: 김선대



신청인	성명	정학상, 김홍국	생년월일(사업자등록번호)	1298130202
	업소명	(주)팜스코	업태유형	
	주소	경기도 안성시 제2공단4길 33		
도축장	업체명	(주)평농	등급판정일자	2022년 11월 17일
	소재지	경기도 평택시 칠괴길 25		

(단위: 두)					
이력번호 및 도체번호	등급	이력번호 및 도체번호	등급	이력번호 및 도체번호	등급
110049400798 (908, 948, 951 955, 959, 962 977, 985)	2 2 2				

전체 8 두 (1+등급: 0 1등급: 0 2등급: 8 등외등급: 0)

납품내역	업태유형	납품처명	부위명	중량(kg)
	해	당	없	음

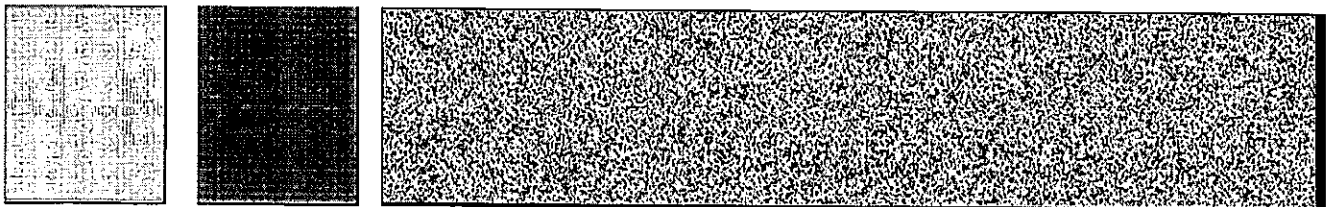

발급횟수: 2건 발행일자: 2022년 11월 17일

※ 동 확인서 내용은 축산물품질평가원 홈페이지(www.ekape.or.kr) "축산물등급판정확인서 조회" 코너를 이용하여 조회 하실 수 있습니다.

※ 납품내역은 『축산법 시행규칙』 제 45조 제 4항에 따라 등급판정신청인 또는 매수인이 해당 축산물을 학교나 음식점 납품 등의 사유로 추가 발급을 신청한 경우에만 표시됩니다.

210mm×297mm [백상지 80 g/m² (재활용품)]