

발급번호 : 0507-1332



## 축산물 (돼지) 등급판정확인서

『축산법』 제40조 및 같은 법 시행규칙 제45조제1항에 따라 등급판정 결과를 아래와 같이 확인합니다.

2023년 02월 07일

축산물품질평가사 소속 : 충북지원

성명 : 이수홍



신청인	성명	정학상, 김홍국	생년월일(사업자등록번호)	1298130202
	업소명	(주)팜스코	업태유형	
	주소	경기도 안성시 제2공단4길 33		
도축장	업체명	(주)팜스코	등급판정일자	2023년 02월 06일
	소재지	충북 음성군 삼성면 대청로 54		

(단위 : 두)

이력번호 및 도체번호	등급	이력번호 및 도체번호	등급	이력번호 및 도체번호	등급
140142800440(1162)	1+	140142800440(1182)	1+	140142800440(1200)	1+
140142800440(1163)	1+	140142800440(1183)	1	140142800440(1201)	1+
140142800440(1164)	1+	140142800440(1184)	1+	140142800440(1203)	1+
140142800440(1165)	1	140142800440(1185)	1+	140142800440(1205)	1
140142800440(1166)	1+	140142800440(1187)	1+	140142800440(1206)	1+
140142800440(1168)	1	140142800440(1188)	1	140142800440(1208)	1+
140142800440(1169)	1+	140142800440(1189)	1	140142800440(1209)	1+
140142800440(1170)	1	140142800440(1190)	1+	140142800440(1212)	1
140142800440(1174)	1+	140142800440(1191)	1	140142800440(1213)	1
140142800440(1175)	1+	140142800440(1192)	1+	140142800440(1214)	1
140142800440(1177)	1	140142800440(1193)	1+	140142800440(1216)	1
140142800440(1178)	1	140142800440(1194)	1+	140142800440(1217)	1+
140142800440(1179)	1+	140142800440(1195)	1+	140142800440(1218)	1
140142800440(1180)	1	140142800440(1196)	1	140142800440(1219)	1+
140142800440(1181)	1	140142800440(1197)	1+	140142800440(1221)	1+

전체 45 두 ( 1+등급 : 27 1등급 : 18 2등급 : 0 등외등급 : 0 )

납품내역	업태유형	납품처명	부위명	중량(kg)
	해	당	없	음

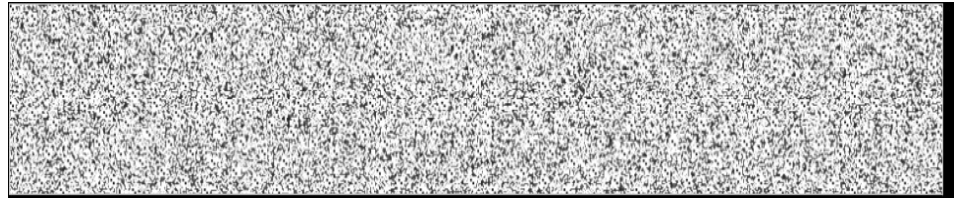
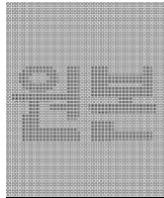

발급횟수 : 2건 발행일자 : 2023년 02월 07일

\* 동 확인서 내용은 축산물품질평가원 홈페이지(www.ekape.or.kr) "축산물등급판정확인서 조회" 코너를 이용하여 조회하실 수 있습니다.

\* 납품내역은 『축산법 시행규칙』 제 45조 제 4항에 따라 등급판정신청인 또는 매수인이 해당 축산물을 학교나 음식점 납품 등의 사유로 추가 발급을 신청한 경우에만 표시됩니다.

210mm×297mm [백상지 80 g/m<sup>2</sup> (재활용품)]

발급번호 : 0507-1333

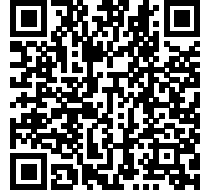

## 축산물 (돼지) 등급판정확인서

『축산법』 제40조 및 같은 법 시행규칙 제45조제1항에 따라 등급판정 결과를 아래와 같이 확인합니다.

2023년 02월 07일

축산물품질평가사 소속 : 충북지원

성명 : 이수홍



신청인	성명	정학상, 김홍국	생년월일(사업자등록번호)	1298130202
	업소명	(주)팜스코	업태유형	
	주소	경기도 안성시 제2공단4길 33		
도축장	업체명	(주)팜스코	등급판정일자	2023년 02월 06일
	소재지	충북 음성군 삼성면 대청로 54		

(단위 : 두)

이력번호 및 도체번호	등급	이력번호 및 도체번호	등급	이력번호 및 도체번호	등급
140142800440( 1167 )	2				
140142800440( 1171 )	2				
140142800440( 1172 )	2				
140142800440( 1173 )	2				
140142800440( 1176 )	2				
140142800440( 1186 )	2				
140142800440( 1198 )	2				
140142800440( 1199 )	2				
140142800440( 1202 )	2				
140142800440( 1204 )	2				
140142800440( 1207 )	2				
140142800440( 1210 )	2				
140142800440( 1211 )	2				
140142800440( 1215 )	2				
140142800440( 1220 )	2				

전체 15 두 ( 1+등급 : 0 1등급 : 0 2등급 : 15 등외등급 : 0 )

납품내역	업태유형	납품처명	부위명	중량(kg)
	해	당	없	음

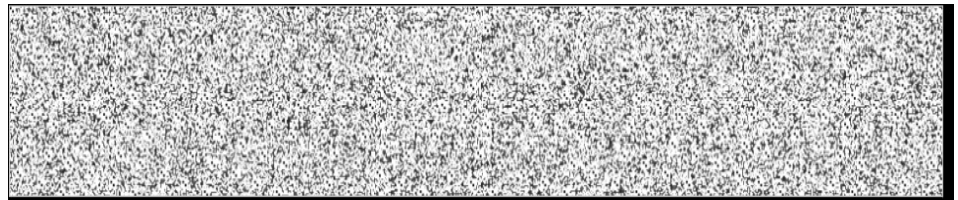
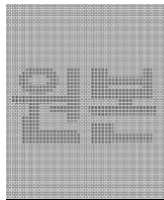

발급횟수 : 2건 발행일자 : 2023년 02월 07일

※ 동 확인서 내용은 축산물품질평가원 홈페이지(www.ekape.or.kr) "축산물등급판정확인서 조회" 코너를 이용하여 조회 하실 수 있습니다.

※ 납품내역은 『축산법 시행규칙』 제 45조 제 4항에 따라 등급판정신청인 또는 매수인이 해당 축산물을 학교나 음식점 납품 등의 사유로 추가 발급을 신청한 경우에만 표시됩니다.

210mm×297mm [백상지 80 g/m<sup>2</sup> (재활용품) ]