

발급번호 : 0507-3159

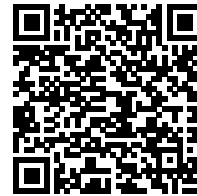

축산물 (돼지) 등급판정확인서

『축산법』 제40조 및 같은 법 시행규칙 제45조제1항에 따라 등급판정 결과를 아래와 같이 확인합니다.

2023년 03월 16일

축산물품질평가사 소속 : 충북지원

성명 : 전주영



신청인	성명	정학상, 김홍국	생년월일(사업자등록번호)	1298130202
	업소명	(주)팜스코	업태유형	
	주소	경기도 안성시 제2공단4길 33		
도축장	업체명	(주)팜스코	등급판정일자	2023년 03월 15일
	소재지	충북 음성군 삼성면 대청로 54		

(단위 : 두)

이력번호 및 도체번호	등급	이력번호 및 도체번호	등급	이력번호 및 도체번호	등급
140149901300(864)	1	140149901300(926)	1+		
140149901300(904)	1				
140149901300(907)	1				
140149901300(909)	1				
140149901300(910)	1				
140149901300(911)	1+				
140149901300(912)	1				
140149901300(913)	1+				
140149901300(914)	1				
140149901300(915)	1				
140149901300(916)	1				
140149901300(918)	1				
140149901300(920)	1				
140149901300(921)	1				
140149901300(925)	1+				

전체 16 두 (1+등급 : 4 1등급 : 12 2등급 : 0 등외등급 : 0)

납품내역	업태유형	납품처명	부위명	중량(kg)
	해	당	없	음

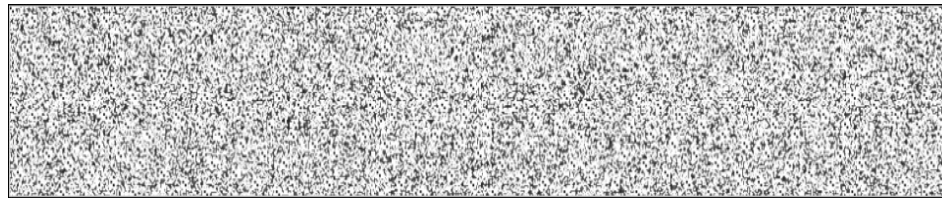
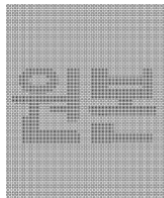

발급횟수 : 2건 발행일자 : 2023년 03월 16일

※ 동 확인서 내용은 축산물품질평가원 홈페이지(www.ekape.or.kr) "축산물등급판정확인서 조회" 코너를 이용하여 조회 하실 수 있습니다.

※ 납품내역은 『축산법 시행규칙』 제 45조 제 4항에 따라 등급판정신청인 또는 매수인이 해당 축산물을 학교나 음식점 납품 등의 사유로 추가 발급을 신청한 경우에만 표시됩니다.

210mm×297mm [백상지 80 g/m² (재활용품)]

발급번호 : 0507-3160

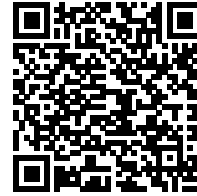

축산물 (돼지) 등급판정확인서

『축산법』 제40조 및 같은 법 시행규칙 제45조제1항에 따라 등급판정 결과를 아래와 같이 확인합니다.

2023년 03월 16일

축산물품질평가사 소속 : 충북지원

성명 : 전주영



신청인	성명	정학상, 김홍국	생년월일(사업자등록번호)	1298130202
	업소명	(주)팜스코	업태유형	
	주소	경기도 안성시 제2공단4길 33		
도축장	업체명	(주)팜스코	등급판정일자	2023년 03월 15일
	소재지	충북 음성군 삼성면 대청로 54		

(단위 : 두)

이력번호 및 도체번호	등급	이력번호 및 도체번호	등급	이력번호 및 도체번호	등급
140149901300(903)	2				
140149901300(905)	2				
140149901300(906)	2				
140149901300(908)	2				
140149901300(917)	2				
140149901300(919)	2				
140149901300(922)	2				
140149901300(923)	2				
140149901300(924)	2				
140149901300(927)	2				
140149901300(928)	2				
140149901300(929)	2				

전체 12 두 (1+등급 : 0 1등급 : 0 2등급 : 12 등외등급 : 0)

납품내역	업태유형	납품처명	부위명	중량(kg)
	해	당	없	음

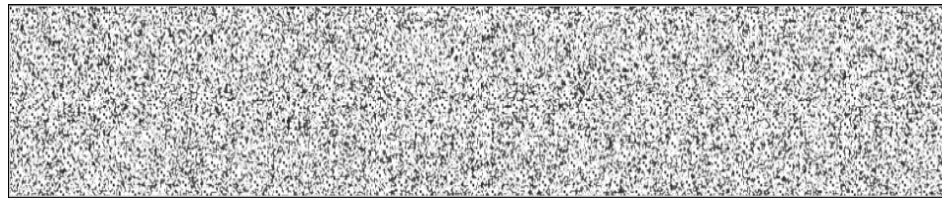
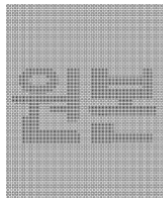

발급횟수 : 2건 발행일자 : 2023년 03월 16일

※ 동 확인서 내용은 축산물품질평가원 홈페이지(www.ekape.or.kr) "축산물등급판정확인서 조회" 코너를 이용하여 조회 하실 수 있습니다.

※ 납품내역은 『축산법 시행규칙』 제 45조 제 4항에 따라 등급판정신청인 또는 매수인이 해당 축산물을 학교나 음식점 납품 등의 사유로 추가 발급을 신청한 경우에만 표시됩니다.